CONFIDENTIEL

Jean-Jacques Goldman

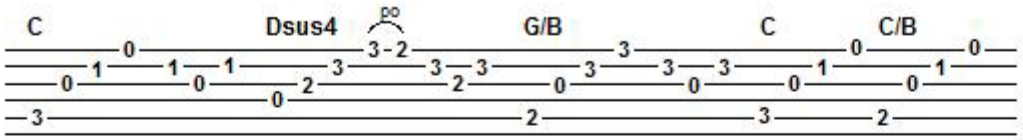

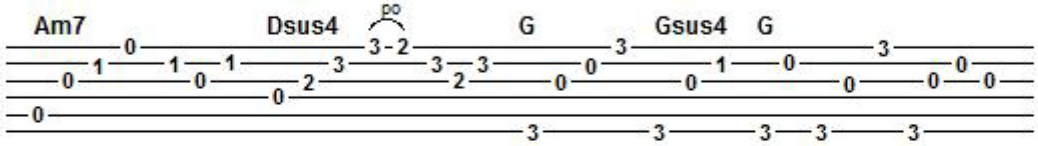

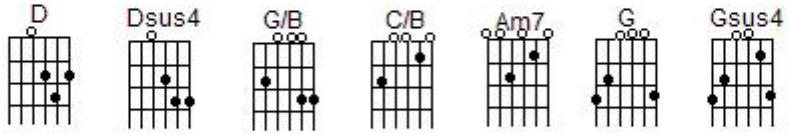

C Dsus4 D
Je voulais simplement te dire
G/B C C/B
Que ton visage et ton sourire
Am7 Dsus4
Resteront près de moi
D G Gsus4 G
Sur mon chemin

C Dsus4 D
Te dire que c'était pour de vrai
G/B C C/B
Tout ce qu'on s'est dit, tout ce qu'on a fait
Am7 Dsus4
Que c'était pas pour de faux
D G Gsus4 G
Que c'était bien

C Dsus4 D
Faut surtout jamais regretter
G/B C C/B
Même si ça fait mal c'est gagné
Am7 Dsus4
Tous ces moments, tous ces
D G Gsus4 G
Mêmes matins

C Dsus4 D
Je vais pas te dire qu'il faut pas pleurer
G/B C C/B
Y a vraiment pas de quoi s'en priver
Am7 Dsus4
Et tout ce qu'on a pas loupé
D G Gsus4 G
Le valait bien

C Dsus4 D
Peut-être on se retrouvera
G/B C C/B
Peut-être que peut-être pas
Am7 Dsus4
Mais sache qu'ici bas
D G Gsus4 G
Je suis là

C Dsus4 D
Ca restera comme une lumière
G/B C C/B
Qui me tiendra chaud dans mes hivers
Am7 Dsus4
Un petit feu de toi
D G Gsus4 G
Qui s'éteint pas